

VALSTS ZEMES DIENESTS

ĒKAS KADASTRĀLĀS UZMĒRĪŠANAS LIETA

Būves kadastra apzīmējums:.....09000050472001
Nosaukums:.....Katlu māja
Adrese:.....Jāņa Čakstes bulvāris 17, Jelgava
Kadastrālās uzmērīšanas datums:.....17.10.2017

Reģionālās nodaļas vadītājs (pilnvarotā persona):

*Valsts zemes dienesta
Zemgales reģionālās nodaļas
Klientu apkalpošanas un informācijas
centra direktoru apkalpošanas konsultante*

(vārds, uzvārds) **G. Slāge**

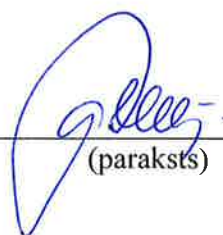

(paraksts)

Datums: 2017. gada 17. decembris

Ēkas kadastrālās uzmērīšanas lieta

1. Kadastra objekta identifikators

1.1. Būves kadastra apzīmējums:.....09000050472001

1.2. Nekustamā īpašuma kadastra numurs:.....Nav

10. Būves pamatdati

10.1. Būves kadastra apzīmējums:.....09000050472001

10.1.1. Adrese:.....Jāņa Čakstes bulvāris 17, Jelgava

10.1.2. Nosaukums:.....Katlu māja

10.1.3. Galvenais lietošanas veids:.....1251 - Rūpnieciskās ražošanas ēkas

10.1.4. Kopējā platība (m²):.....425.1

10.1.5. Apbūves laukums (m²):.....427.9

10.1.6. Virszemes stāvu skaits:.....2

10.1.7. Pazemes stāvu skaits:.....0

10.1.8. Ārsienu materiāls un kods:.....2908 - Silikātkieģeļi

10.1.9. Būves telpu grupu skaits:.....1

10.1.10. Pirmreizējais ekspluatācijā pieņemšanas gads:.....Nav

10.1.11. Fiziskais stāvoklis (%):.....46

10.1.12. Kadastrālās uzmērīšanas datums:.....17.10.2017

10.1.13. Būve ir pirmsreģistrēta:.....Nē

10.1.14. Veicot kadastrālo uzmērīšanu būve apvidū nav konstatēta:.....Nē

10.1.15. Būve atrodas vai daļēji atrodas uz zemes vienības ar kadastra apzīmējumu:.....
09000050472

10.1.16. Funkcionāli saistīto ēku kadastra apzīmējumi:.....Nav

11. Būves tips

11.1. Būves kadastra apzīmējums:.....09000050472001

Tipa kods	Tipa nosaukums
12510103	Katlumājas

12. Būves konstruktīvie elementi

12.1. Būves ar kadastra apzīmējumu 09000050472001 konstruktīvie elementi:

Nosaukums	Materiāls
Pamati	Monolītais dzelzsbetons
Ārsienas un karkasi	Silikātkieģeļi
Pārsegumi	Monolītais dzelzsbetons
Jumts (nesošā konstrukcija)	Dzelzsbetona paneli
Jumts (segums)	Ruberoīds

13. Būves apjoma rādītāji

13.1. Būves ar kadastra apzīmējumu 09000050472001 apjoma rādītāji:

Apjoma rādītāja veids	Apjoma rādītāja nosaukums	Apjoms un mērvienība	Tipa/ elementa kods	Tipa/ elementa nosaukums
Apbūves laukums	Nav	427.9 apbūves laukuma kv.m.	Nav	Nav
Kopējā platība	Nav	425.1 kv.m.	Nav	Nav
Būvtilpums	Nav	2684 kub.m.	Nav	Nav

14. Kopējās platības sadalījums pa platību veidiem

14.1. Būve ar kadastra apzīmējumu.....09000050472001

14.1.1. Kopējā platība (m²).....425.1

14.1.1.1. Lietderīgā platība (m²).....425.1

14.1.1.1.1. Dzīvokļu kopējā platība (m²).....0

14.1.1.1.1.1. Dzīvokļu platība (m²).....0

Izdrukas ID: 390002055991	Izdrukas datums: 24.11.2017	2 no 4
---------------------------	-----------------------------	--------

Skaidrojumi:

Nav – Kadastra informācijas sistēmā dati nav reģistrēti; Neregistrē – atbilstoši normatīvajiem aktiem dati netiek reģistrēti

14.1.1.1.1.1.1. Dzīvojamā platība (m ²).....	0
14.1.1.1.1.1.2. Dzīvokļu palīgtelpu platība (m ²).....	0
14.1.1.1.1.2. Dzīvokļu ārtelpu platība (m ²).....	0
14.1.1.1.2. Nedzīvojamo telpu platība (m ²).....	425.1
14.1.1.1.2.1. Nedzīvojamo iekštelpu platība (m ²).....	425.1
14.1.1.1.2.2. Nedzīvojamo ārtelpu platība (m ²).....	0
14.1.1.2. Koplietošanas palīgtelpu platība (m ²).....	0
14.1.1.2.1. Koplietošanas iekštelpu platība (m ²).....	0
14.1.1.2.2. Koplietošanas ārtelpu platība (m ²).....	0

16. Telpu grupas pamatdati

16.1. Telpu grupas kadastra apzīmējums:.....	09000050472001001
16.1.1. Adrese:.....	Nav
16.1.2. Nosaukums:.....	Katlu māja
16.1.3. Lietošanas veida kods un apraksts:.....	1251 - Rūpnieciskās ražošanas telpu grupa
16.1.4. Būves stāvs (stāvi), kurā atrodas telpu grupa:.....	1, 2
16.1.5. Telpu skaits telpu grupā:.....	15
16.1.6. Kopējā platība (m ²):.....	425.1
16.1.7. Kadastrālās uzmērīšanas datums:.....	17.10.2017
16.1.8. Telpu grupa ietilpst dzīvokļa īpašumā ar kadastra numuru:.....	Nav
16.1.9. Telpu grupa ietilpst būvē ar kadastra apzīmējumu:.....	09000050472001
16.1.10. Būve atrodas vai daļēji atrodas uz zemes vienības ar kadastra apzīmējumu:.....	09000050472

17. Telpu grupas kopējās platības sadalījums pa telpu veidiem un telpu raksturojošie rādītāji

17.1. Telpu grupas kadastra apzīmējums:.....09000050472001001

Numurs	Nosaukums	Veids	Stāvs	Augstums (m)	Mazākais augstums (m)	Lielākais augstums (m)	Platība (m ²)
1	Noliktava	4 - Nedzīvojamā iekštelpa	1	6.3	6.2	6.4	32.2
2	Katlu telpa	4 - Nedzīvojamā iekštelpa	1	6.3	6.2	6.4	226
3	Motortelpa	4 - Nedzīvojamā iekštelpa	1	2.45	2.3	2.6	56.8
4	Priekštelpa	4 - Nedzīvojamā iekštelpa	1	2.7	2.7	2.7	1.2
5	Ateja	4 - Nedzīvojamā iekštelpa	1	2.7	2.7	2.7	1.5
6	Motortelpa	4 - Nedzīvojamā iekštelpa	1	2.8	2.8	2.8	34.8
7	Kāpņu telpa	4 - Nedzīvojamā iekštelpa	1	2.8	2.8	2.8	13
8	Kāpņu telpa	4 - Nedzīvojamā iekštelpa	2	2.9	2.9	2.9	5.6
9	Priekštelpa	4 - Nedzīvojamā iekštelpa	2	2.9	2.9	2.9	4.4
10	Ateja	4 - Nedzīvojamā iekštelpa	2	2.5	2.5	2.5	1.9
11	Dušas telpa	4 - Nedzīvojamā iekštelpa	2	2.4	2.4	2.4	1.7
12	Atpūtas telpa	4 - Nedzīvojamā iekštelpa	2	2.9	2.9	2.9	9.2
13	Laboratorija	4 - Nedzīvojamā iekštelpa	2	2.75	2.75	2.75	11.5
14	Gaitenis	4 - Nedzīvojamā iekštelpa	2	2.85	2.85	2.85	3.3
15	Iekštelpa	4 - Nedzīvojamā iekštelpa	2	2.45	2.45	2.45	22

18. Labiekārtojumi

18.1. Būves ar kadastra apzīmējumu.....09000050472001 labiekārtojumi

Reģistrētie labiekārtojumi	Noteikšanas veids (ja ir)	Apjoms (ja ir)
Aukstā ūdens apgāde. Centralizētā	Nav iespējams pārbaudīt	
Elektroapgāde. Centralizētā	Nav iespējams pārbaudīt	

Izdrukas ID: 390002055991	Izdrukas datums: 24.11.2017	3 no 4
---------------------------	-----------------------------	--------

Skaidrojumi:

Nav – Kadastra informācijas sistēmā dati nav reģistrēti; Neregistrē – atbilstoši normatīvajiem aktiem dati netiek reģistrēti

Reģistrētie labiekārtojumi	Noteikšanas veids (ja ir)	Apjoms (ja ir)
Kanalizācija. Centralizētā	Nav iespējams pārbaudīt	
Vēdināšana. Dabiskā	Apvidū ir konstatēts	

18.1.1. Labiekārtojumu datums:17.10.2017

Izdrukas ID: 390002055991	Izdrukas datums: 24.11.2017	4 no 4
---------------------------	-----------------------------	--------

Skaidrojumi:

Nav – Kadastra informācijas sistēmā dati nav reģistrēti; Neregistrē – atbilstoši normatīvajiem aktiem dati netiek reģistrēti

Jāņa Čakstes bulvāris

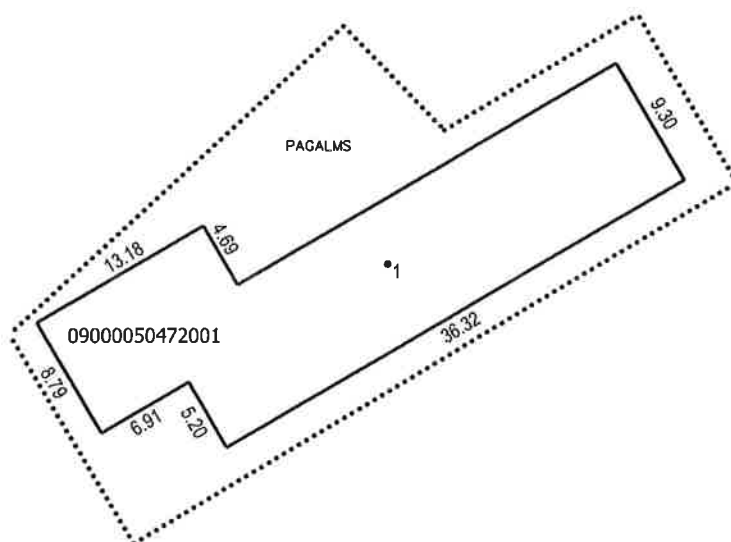

Būves punkta koordinātas
Latvijas koordinātu sistēmā LKS-92

Punkta nr	x	y
1	278973.92	483155.95

APBŪVES PLĀNS

KADASTRA APZĪMĒJUMS	MĒROGS	LPP.
09000050472	1 : 500	5

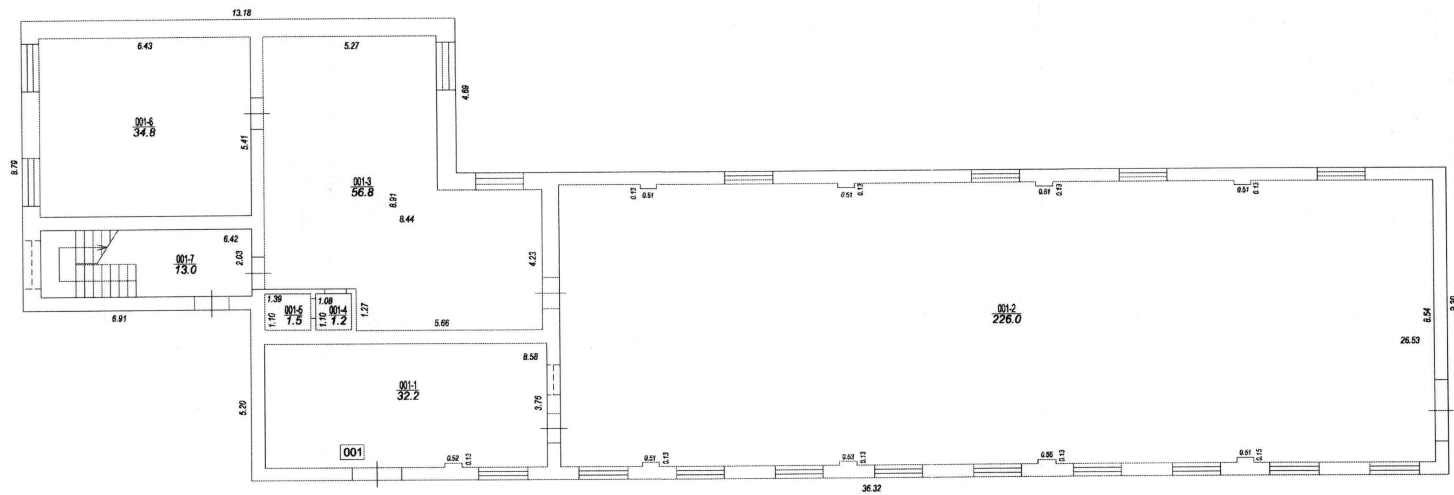

STĀVA PLĀNS			
KADASTRA APZĪMĒJUMS	STĀVS	MĒROGS	LPP.
09000059472001	1	1 : 100	6

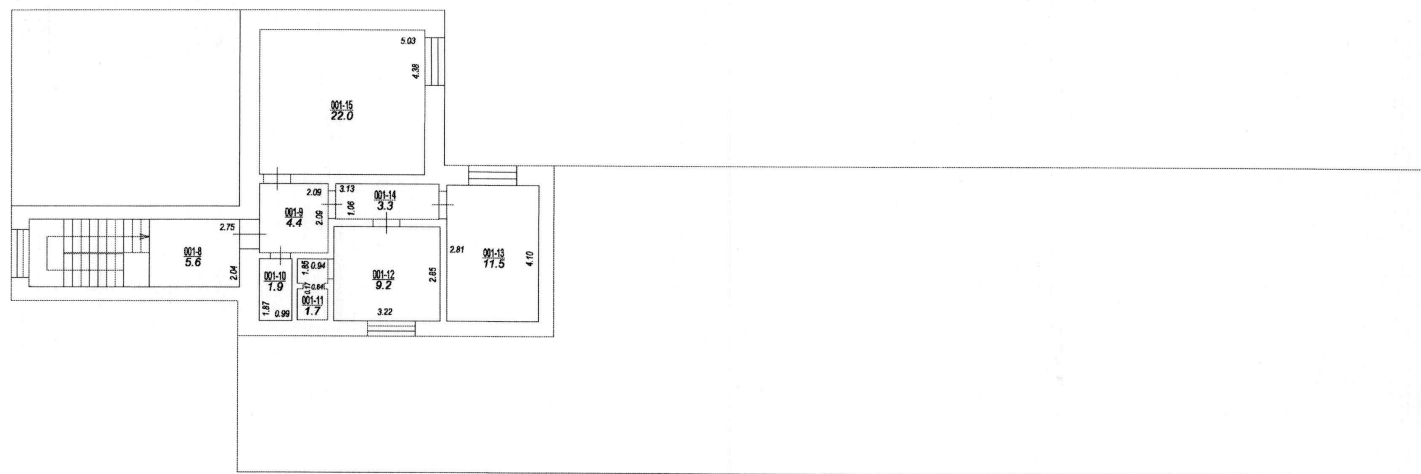

STĀVA PLĀNS			
KADASTRA APZĪMĒJUMS	STĀVS	MĒROGS	LPP.
0800060472001	2	1:100	7

09000050472001_20171017_EF_1



09000050472001_20171017_EF_2



09000050472001_20171017_EF_3



09000050472001_20171017_EF_4

