PĀRVADA FASĀDE, M1:100

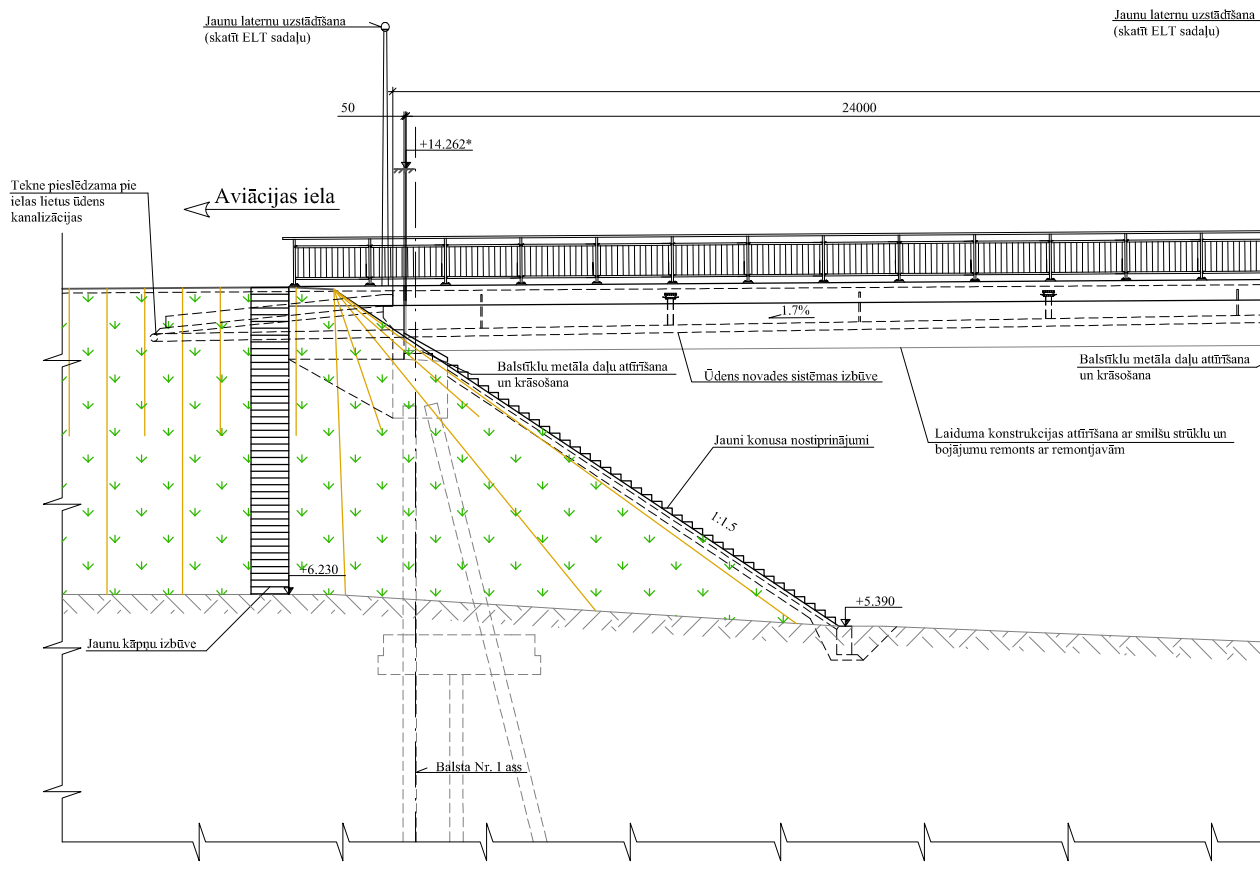

PĀRVADA GRIEZUMS, M1:100

2-2, M1:25

(Iekavās dotas vērtības balstam Nr. 1)

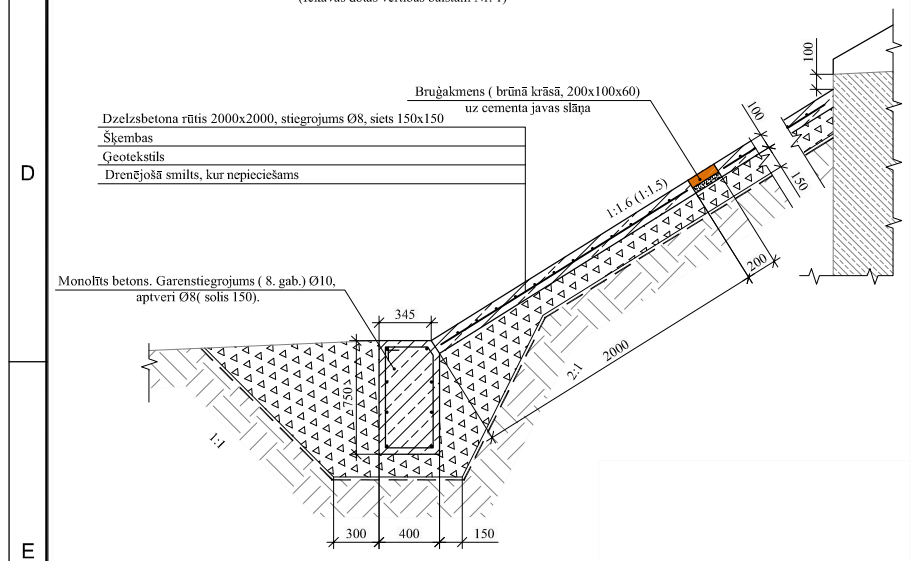

3-3, M1:25

(visi izmēri precizējami pirms konstrukciju pasūtīšanas)

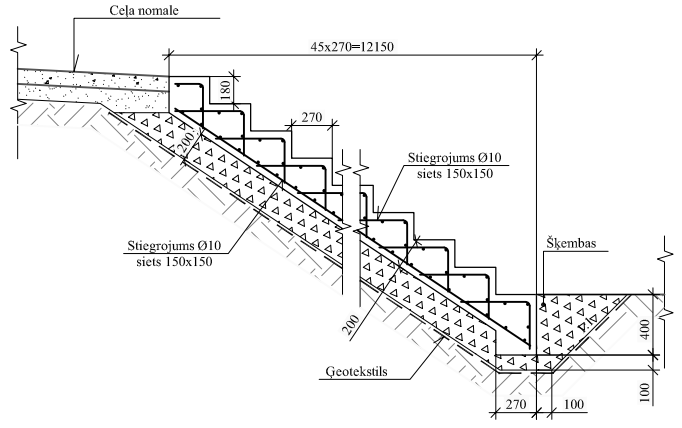

5-5, M1:25

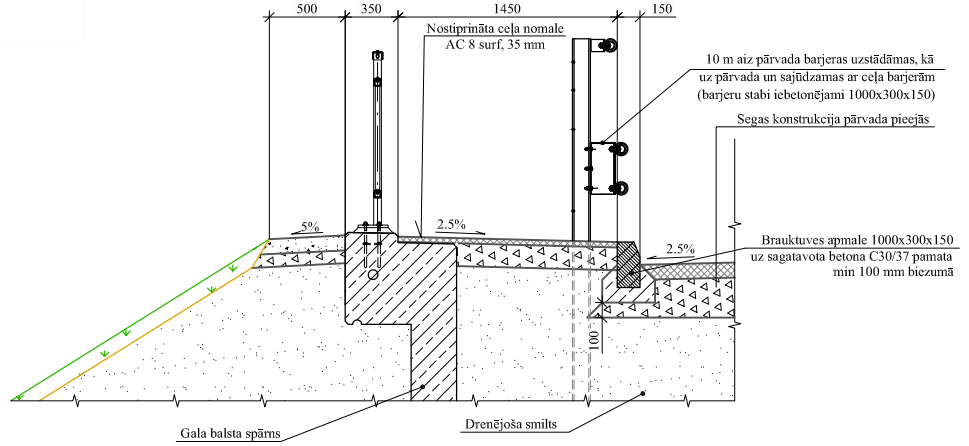

4-4, M1:50

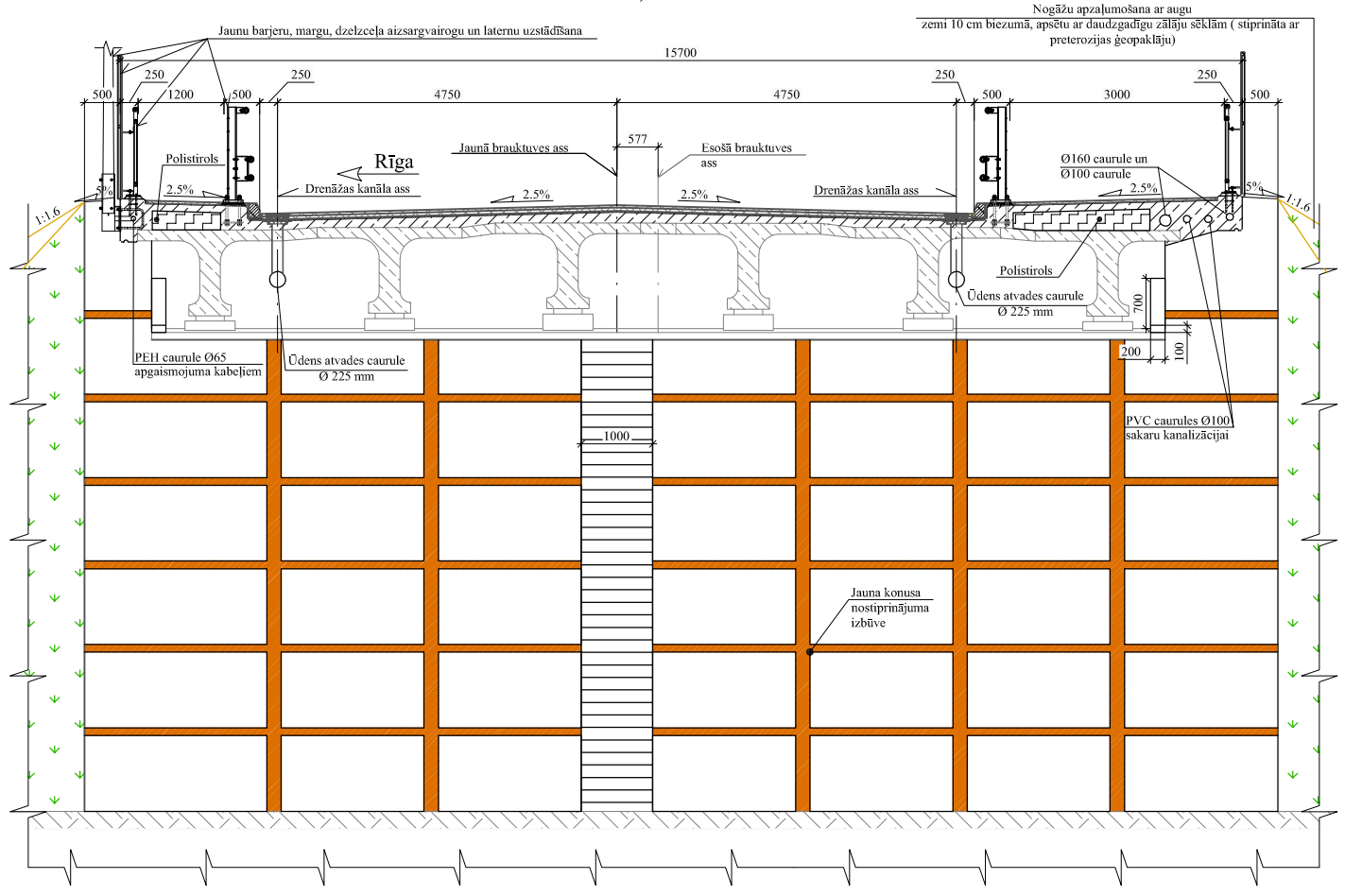

PIEZĪMES:

1. Visi konstrukciju izmēri precizējami pēc esošo konstrukciju demontāžas un/vai uzsākot būvdarbus.
2. Prasības pret materiāliem skat. ras. "ĢENERĀLPLĀNS" un sadaļā "SPECIFIKĀCIJAS".
3. Šo rasējumu skaftī kopā ar rasējumiem BK-01/1, BK-2 un BK-03.
4. Visi izmēri doti mm, augstuma atzīmes absolūtās - metros, kur tas nav norādīts citādāk.
5. Latvijas normālo augstumu sistēma (LAS-2000,5).

SAMAZINĀTS UZ PUSI

SIA "3C" Reģ. Nr. 40103610125, PVN reģ. Nr. LV0, Pauls Lejiņa iela 2, Jēkabpils LV 5004, Latvija, Tālr. +371 65229267				Pasūtītājs: Jelgavas pilsētas dome, Lielā ielā 11, Jelgava LV 3001	Pasūtījuma Nr. ADM/2-1.4/15/70
Amats	V.Pārn. un īsums	Paraksts	Datums	Loka maģistrāles rekonstrukcija posmā no Kalnciema ceļa līdz pilsētas administratīvajai robežai	
Būvprojekta daļas vad.	Ģ. Šķapelis		01.2018		
Projektētājs	A. Skorohs		01.2018	Rasējums	Stadija: TP
PIRbūvdīģe	Ģ. Šķapelis		01.2018	Kopskats	Marka: BK
					Rasējuma Nr.: 1
					Rasējums: 2/2
					Mērogi: 1:100, 1:50, 1:25