Apzīmējumi

- *Asfalta atjaunošanas mala, salaidums*
- *Ielu apmale 100.30.15.*
- *Ielu apmale 100.22.15.*
- *Iebrauktuves elementi 500x260x300*
- *Ietvju apmale 100.20.08.*
- *Segumu robeža bez apmales, pandusa sākums/beigas*
- 206 *Proj. ceļa zīme*
- *Proj. ceļa zīmes balsts*
- *Proj. ceļa zīmes "konsoltipa" balsts*
- *Proj. horizontālie apzīmējumi*
- *Autobusu pieturas vietas nojume ar elektrības pieslēgumu, soliņš, atkritumu urna*
- *Lietus kanalizācijas aka*
- *Lietus ūdens uztvērējs, pievads*
- *Esošās ceļa zīmju konsoles*
- *Esošie vai cita projekta horizontālie apzīmējumi*
- 201 *Esošā vai cita projekta ceļa zīme, balsts*
- *Esošie luksofori*
- *Citu projektu risinājumi*
- *Pārvietojamais apgaismes balsts*
- *Apgaismes balsti, starp kuriem tiek atjaunots apgaismojuma kabelis*
- *Projektētais atjaunojamais apgaismes kabelis*
- Asfaltbetona segums
- Betona bruģakmens segums - gājēju ceļi, apvienotais gājēju un velosipēdu ceļš
- Asfaltbetona segums - gājēju ceļi, apvienotais gājēju un velosipēdu ceļš (tiltu zonās)
- *Skaldītu granīta akmeņu segums*
- Gājēju un velosipēdu drošības barjera H=1.30m
- Dekorativā barjera ar ķēdēm
- *Demontējamās konstrukcijas*
- Saglabājamie esošie koki, koka aizsardzības zona (D x 10m)

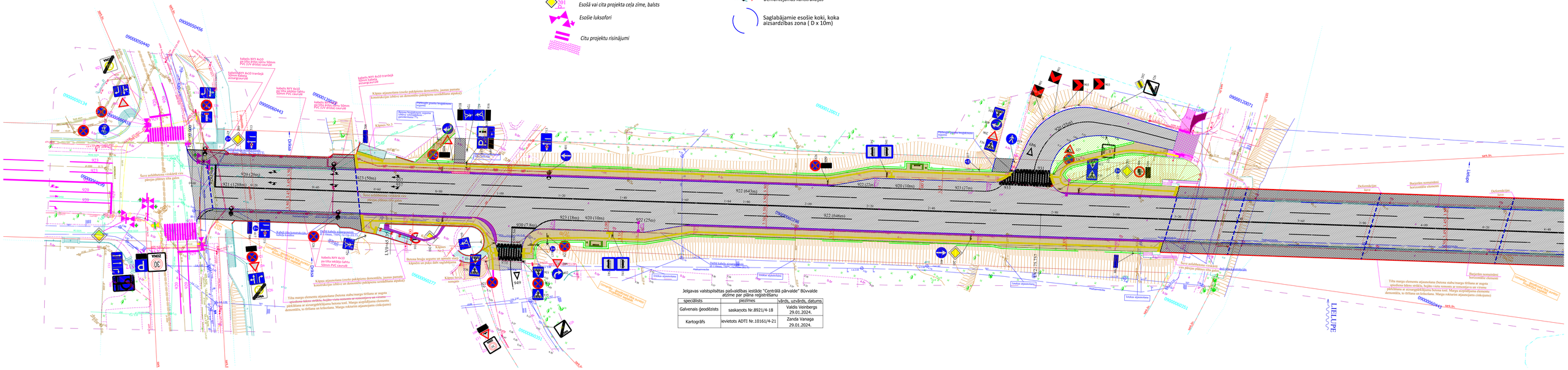
LIELUPE
Demontāža
Barjeras nomaināmi horizontālie elementi
Demontāža
Tilta margu elementu atjaunošana (ieceres stabu/margu tērauma ar augstu spiedspēu ēdoru sērādīs, bojāto vietu rotēšana ar metināšanu un vizuālo pārklāšanu ar aizsargpārklājumu bojāto vietu). Margu aizpildījuma elementu demontāža, to tērauma un krāsošana. Margu rokturim atjaunojams cinkojums)
Demontāža
Demontāža
Demontāža